FURIA
Novela gráfica para adultos
BOIXCAR
HAZAÑAS BÉLICAS HAZAÑAS BÉLICAS HAZAÑAS BÉLICAS

BOIXCAR·
obras completas

FURIA
LA PATRULLA DE LA NIEVE
LA SIMA AZUL

EDICIONES TORAY, S. A.

Arnaldo de Oms, 51-53
BARCELONA
Doctor Julián Alvarez, 151
BUENOS AIRES

HAZAÑAS BELICAS
BOIXCAR

© *Ediciones TORAY, S. A.*
Prohibida la reproducción

Textos y dibujos de BOIXCAR
Portada de R. CORTIELLA

Depósito Legal B. 22269 - 1966

EDICIONES TORAY, S. A.
Arnaldo de Oms, 51-53 - BARCELONA
Doctor Julián Alvarez, 151 - BUENOS AIRES

Impreso por: E.D.S., Amor, 3 - Barcelona - 1966

FURIA
BOIXCAR

EN CHIN-CHOW, UN PUEBLO SITUADO AL NOROESTE DE SEÚL, CAPITAL DE COREA DEL SUR...
USMC

... ESTÁN REUNIDOS EL SARGENTO HOWARD YOUNG, EL CABO MARK SWANSON Y UNA MUCHACHA DEL SERVICIO FEMENINO LLAMADA BETTE HARPER.
SON NUEVOS AQUÍ, ¿NO?
SÍ, HEMOS LLEGADO ESTA MAÑANA.
HEMOS SIDO DESTINADOS A LA 5ª COMPAÑÍA. CREO QUE UNA UNIDAD MUY QUEBRANTADA POR LOS ÚLTIMOS COMBATES.
EN EFECTO.
MI HERMANO ROGER ESTABA EN LA 5ª COMPAÑÍA, Y HACE UNOS DÍAS LE DIERON POR DESAPARECIDO.
LO SIENTO.
ERA SU PRIMER COMBATE. SÓLO ME QUEDA UN CONSUELO: SABER QUE SE PORTÓ COMO UN VALIENTE.

HACE MAL EN MOSTRARSE TAN PESIMISTA. SE HAN DADO MUCHOS CASOS EN LOS QUE LOS DESAPARECIDOS HAN REGRESADO A SUS HOGARES SANOS Y SALVOS.
¡OJALÁ SE DIERA ESTE CASO CON MI HERMANO!
AL ABANDONAR LA CANTINA LOS DOS AMIGOS SE OFRECIERON PARA ACOMPAÑAR A LA JOVEN.
ESTA ES MI CASA. GRACIAS POR SU COMPAÑÍA, AMIGOS.
GRACIAS A USTED, SEÑORITA HARPER.
MAÑANA SALIMOS HACIA EL FRENTE. ¿PODEMOS VISITARLA SI ALGÚN DÍA VOLVEMOS POR AQUÍ?
DESDE LUEGO.
BETTE SE DESPIDIÓ AMABLEMENTE DE SUS NUEVOS AMIGOS Y ENTRÓ EN LA CASA. SU PRIMER CUIDADO FUE ENCENDER LA LÁMPARA DE PETRÓLEO Y ...

¡BETTE! ¡BETTE!
¡HERMANA!
¡DIOS MÍO! ¡ROGER!
LA APARICIÓN DEL HERMANO QUE CREÍA MUERTO PRODUJO UNA FUERTE IMPRESIÓN EN LA MUCHACHA.
SI EL HOMBRE NO LA HUBIERA SUJETADO, HABRÍA CAÍDO AL SUELO.
BETTE, DEBES ESCUCHARME. ESTOY ATERRORIZADO. YO... YO...
¿QUÉ HAS HECHO, ROGER?
¿QUÉ HA OCURRIDO? ¡HABLA!
YO NO QUERÍA PORTARME COMO UN COBARDE, BETTE.

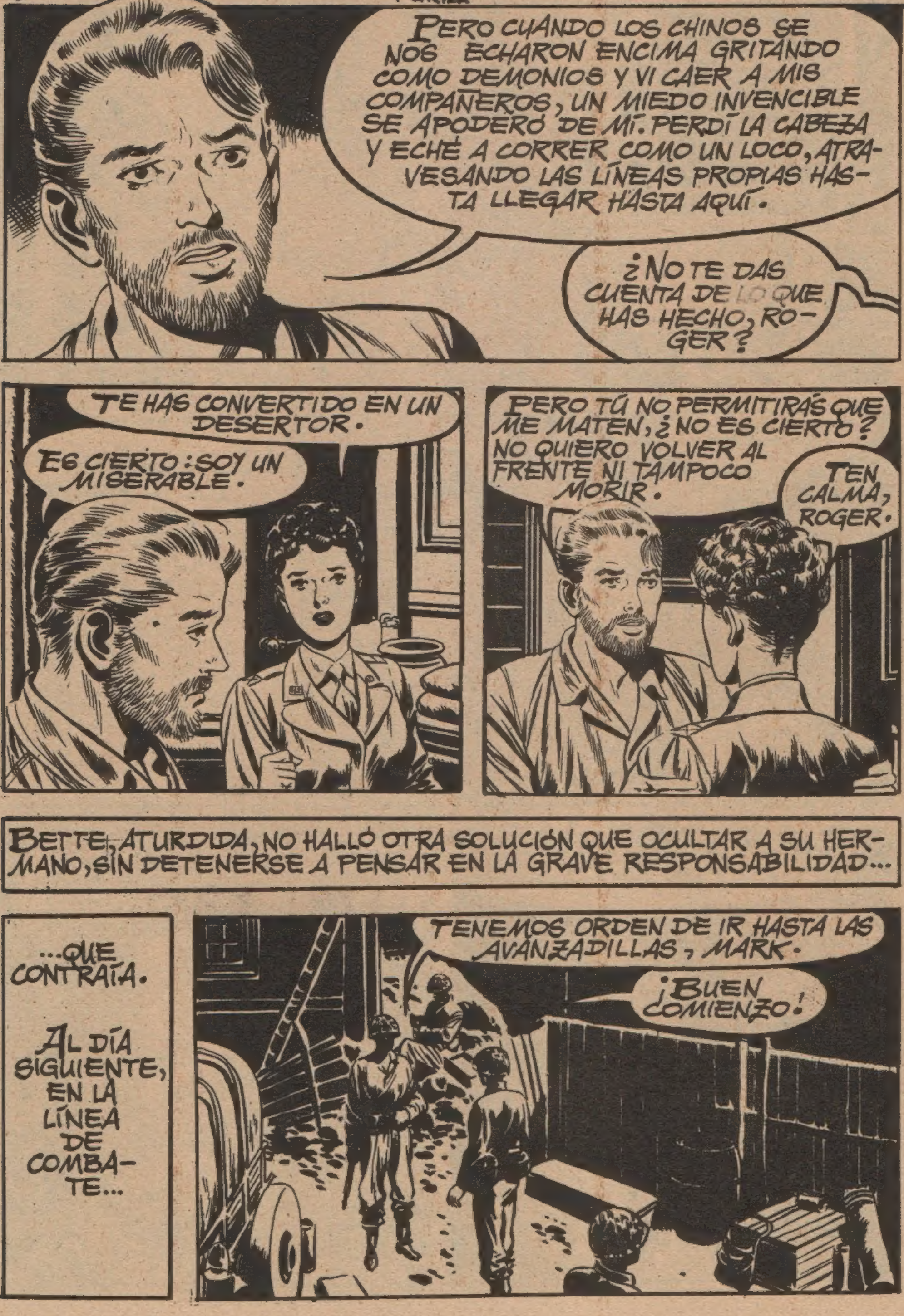
PERO CUANDO LOS CHINOS SE NOS ECHARON ENCIMA GRITANDO COMO DEMONIOS Y VI CAER A MIS COMPAÑEROS, UN MIEDO INVENCIBLE SE APODERÓ DE MÍ. PERDÍ LA CABEZA Y ECHÉ A CORRER COMO UN LOCO, ATRAVESANDO LAS LÍNEAS PROPIAS HASTA LLEGAR HASTA AQUÍ.
¿NO TE DAS CUENTA DE LO QUE HAS HECHO, ROGER?
TE HAS CONVERTIDO EN UN DESERTOR.
ES CIERTO: SOY UN MISERABLE.
PERO TÚ NO PERMITIRÁS QUE ME MATEN, ¿NO ES CIERTO? NO QUIERO VOLVER AL FRENTE NI TAMPOCO MORIR.
TEN CALMA, ROGER.
BETTE, ATURDIDA, NO HALLÓ OTRA SOLUCIÓN QUE OCULTAR A SU HERMANO, SIN DETENERSE A PENSAR EN LA GRAVE RESPONSABILIDAD...
...QUE CONTRAÍA.
AL DÍA SIGUIENTE, EN LA LÍNEA DE COMBATE...
TENEMOS ORDEN DE IR HASTA LAS AVANZADILLAS, MARK.
¡BUEN COMIENZO!

¿HAS PREGUNTADO POR ROGER, EL HERMANO DE AQUELLA MUCHACHA?
SÍ, Y ME HAN DICHO QUE EN PRIMERA LÍNEA PODRÉ INFORMARME.
POCO DESPUÉS ...
QUIZÁ SEPA ALGO EL CAPITÁN.
BIEN VENIDOS, MUCHACHOS.

CAPITÁN, TENGO PARTICULAR INTERÉS EN ENTERARME DE TODO LO RELACIONADO CON LA DESAPARICIÓN DEL SOLDADO ROGER HARPER. ¿SABE USTED ALGO?
MUY POCO, SARGENTO. HACE DOS SEMANAS, DIEZ HOMBRES CAYERON EN UNA EMBOSCADA. PUDIMOS IDENTIFICAR SIETE CADÁVERES. LOS TRES RESTANTES, UNO DE LOS CUALES ERA HARPER, ES POSIBLE QUE ESTÉN VIVOS.
¿QUÉ LE HACE SUPONER ESO, CAPITÁN?
SUPONGO QUE HAN CAÍDO PRISIONEROS, SARGENTO.
LO MÁS PROBABLE ES QUE LOS HAYAN INTERNADO PARA SACARLES INFORMACIÓN.
DURANTE UNOS DÍAS, LA CALMA MÁS ABSOLUTA REINÓ EN EL SECTOR.
PERO UNA MAÑANA...

TRAE LA CARA MUY LARGA, TENIENTE SMITH. ¿MALAS NOTICIAS?
DEPENDE, MUCHACHOS. PARA LOS QUE HAN VENIDO A LUCHAR, LAS NOTICIAS SON BUENAS. PERO PARA LOS QUE SE IMAGINAN QUE ESTAMOS DE VACACIONES, LAS NOTICIAS NO PUEDEN SER PEORES. VAMOS A ENTRAR EN COMBATE.
AQUELLA MISMA NOCHE, LA COMPAÑÍA ABANDONÓ SUS POSICIONES PARA INTENTAR RECUPERAR UNA COTA QUE LES HABÍA SIDO ARREBATADA POR EL ENEMIGO UNAS SEMANAS ANTES.
NO NOS PODEMOS QUEJAR. A LA PRIMERA SEMANA, ¡ZAS!, JALEO EN PUERTAS.
A ESO SE LE LLAMA TENER SUERTE.
USMC
NO ME GUSTA ESTE SILENCIO, MARK.
A MÍ TAMPOCO.

LOS CHINOS PRESENTÍAN EL ATAQUE Y HABÍAN TOMADO SUS PRECAUCIONES.

ABRIERON FUEGO CONTRA LOS AMERICANOS Y...
¡CARAMBA, MARK, ESTO SE PONE AL ROJO VIVO!
TENGO MIEDO, HOWARD.
TAMBIÉN YO SIENTO ALGO MUY PARECIDO AL MIEDO, MARK. PERO HAY QUE SEGUIR ADELANTE. VERÁS CÓMO SE HACE.
¡CUBRIDME, AMIGOS!

Los AMERICANOS SE LANZARON AL ATAQUE...

... EN EL QUE SE DISTINGUIÓ EL SARGENTO HOWARD.

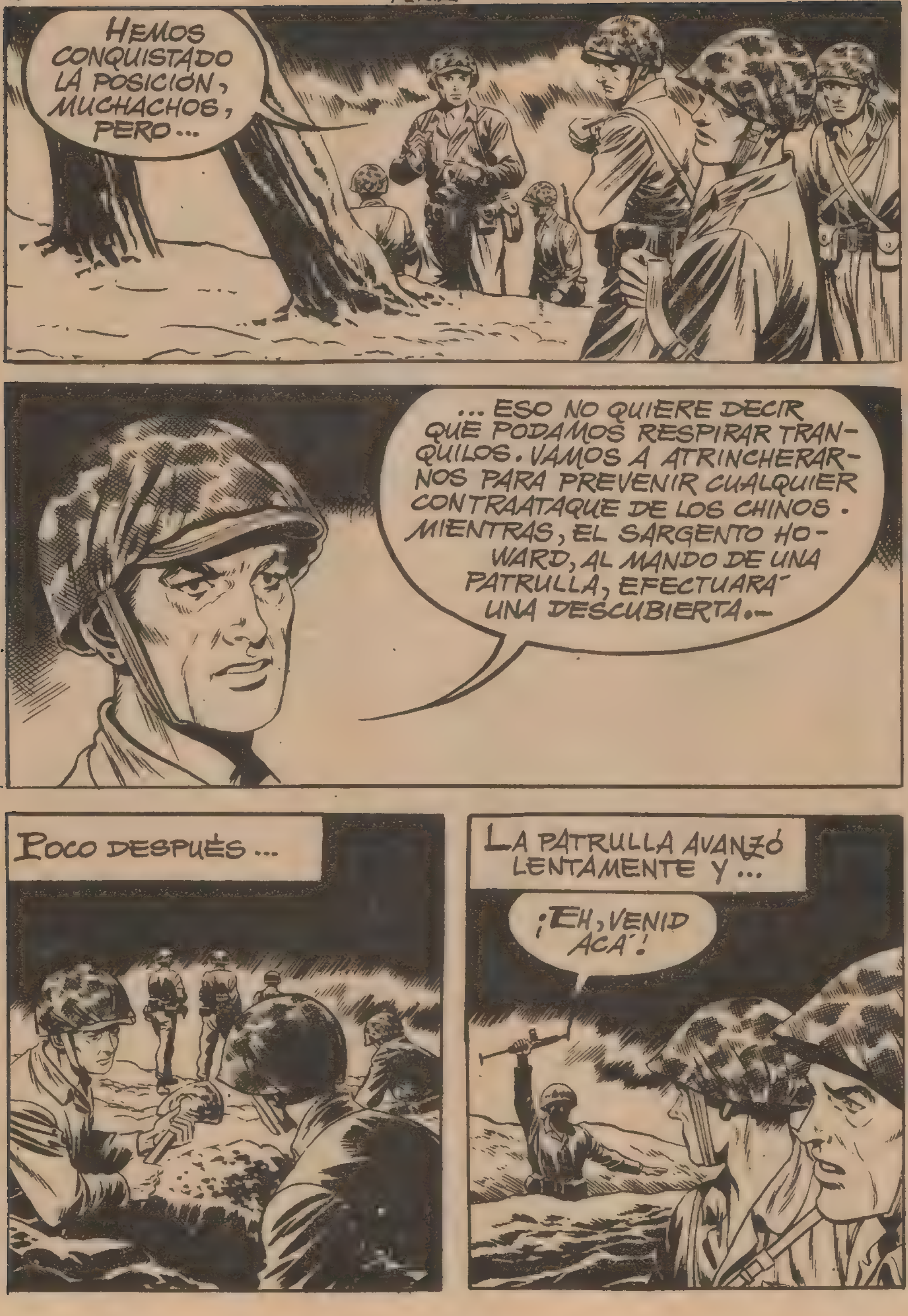
HEMOS CONQUISTADO LA POSICIÓN, MUCHACHOS, PERO...
... ESO NO QUIERE DECIR QUE PODAMOS RESPIRAR TRANQUILOS. VAMOS A ATRINCHERARNOS PARA PREVENIR CUALQUIER CONTRAATAQUE DE LOS CHINOS. MIENTRAS, EL SARGENTO HOWARD, AL MANDO DE UNA PATRULLA, EFECTUARÁ UNA DESCUBIERTA.—
POCO DESPUÉS...
LA PATRULLA AVANZÓ LENTAMENTE Y...
¡EH, VENID ACÁ!

¡PARECEN GEMIDOS!

¡DIOS MÍO! ES UN COMPATRIOTA.
EL MORIBUNDO RESULTÓ SER UNO DE LOS SOLDADOS DESAPARECIDOS DEL GRUPO DE EXPLORACIÓN ANIQUILADO UNAS SEMANAS ANTES.
SÓLO QUEDAMOS DOS SUPERVIVIENTES.
¿SÓLO DOS?
SÍ: EL TENIENTE BUCK, QUE MURIÓ HACE DOS DÍAS, Y YO.
HARPER LOGRÓ ESCAPAR, PERO LO HIZO HUYENDO COBARDEMENTE EN EL INSTANTE EN QUE SONARON LOS PRIMEROS DISPAROS. ERA MUY JOVEN Y... TAL VEZ POR ESO... ¡DIOS MÍO!
HA MUERTO. DIOS SE APIADE DE SU ALMA.
LE DAREMOS CRISTIANA SEPULTURA. EN CUANTO AL HERMANO DE BETTE, SE HA DESVANECIDO CUALQUIER DUDA: ES UN DESERTOR. SERÁ PREFERIBLE OCULTARLE LA VERDAD PARA QUE SIGA CREYENDO QUE HA MUERTO COMO UN HÉROE.
USMC

COMPRENDO, QUIZÁ MEJOR QUE TÚ, LO QUE OCURRIÓ A ROGER. YO TAMBIÉN SENTÍ UN MIEDO ATROZ AL SONAR LOS PRIMEROS DISPAROS.
LO SÉ.
ESO NOS OCURRE A TODOS, MARK. NO HAY NADIE QUE NO SIENTA MIEDO EN EL PRIMER COMBATE. LO IMPORTANTE ES SABER DOMINARLO. RECUERDO QUE EN ALEMANIA, EN MI BAUTISMO DE FUEGO, LOS TANQUES ENEMIGOS CONTRAATACARON Y ME SENTÍ DOMINADO POR EL TERROR.
ESCONDÍ LA CABEZA ENTRE MIS MANOS Y NO HICE NADA POR DEFENDERME.

UN TANQUE AVANZABA HACIA MÍ Y, DE NO SER POR MIS COMPAÑEROS QUE LO HICIERON SALTAR HUBIESE PERECIDO. CUANDO SE ACERCÓ OTRO TANQUE, ANIMADO POR EL EJEMPLO DE MIS CAMARADAS, FUI YO QUIEN LO DESTRUÍ.
DESGRACIADAMENTE, ROGER NO PUDO SOBREPONERSE AL MIEDO.
¡LÁSTIMA DE MUCHACHO!
POCO DESPUÉS REGRESARON JUNTO AL TENIENTE SMITH Y LE INFORMARON DEL RESULTADO DE SU DESCUBIERTA. PERO CALLARON TODO LO RELACIONADO CON ROGER.
BIEN, MUCHACHOS, AL PARECER NO EXISTE PELIGRO INMEDIATO DE QUE LOS CHINOS ATAQUEN.
AL CABO DE UNOS DÍAS, CONSOLIDADA LA POSICIÓN, HOWARD Y MARK FUERON COMISIONADOS PARA IR A RECOGER ALGUNOS ENSERES A CHIN-CHOW.
AL LLEGAR AL PUEBLO SE DIRIGIERON A CASA DE BETTE.
SE VE UNA LUZ. BETTE DEBE DE ESTAR EN CASA.

¡QUÉ RARO! NO CONTESTA Y, SIN EMBARGO, ESTOY SEGURO DE QUE VI LUZ A TRAVÉS DE LA VENTANA.
YO TAMBIÉN LE VI.
ENTREMOS Y SALDREMOS DE DUDAS.
CON CIERTA SORPRESA, LOS DOS AMIGOS VIERON QUE LA PUERTA NO ESTABA CERRADA CON LLAVE.
¿CREES QUE HEMOS HECHO BIEN EN ENTRAR?
TAL VEZ NO, PERO ...
¡ARRIBA LAS MANOS!
¿EH? ¿QUÉ HACE USTED?

PODEMOS EXPLICARLE LA RAZÓN DE NUESTRA PRESENCIA AQUÍ, SE LO ASEGURO.
¡CÁLLESE!
SOMOS AMIGOS DE BETTE HARPEN Y HEMOS VENIDO A...
¡NO MIENTAN! ¡USTEDES HAN VENIDO A PRENDERME!
HAN VENIDO A PRENDER A ROGER HARPER, EL DESERTOR. PERO NO LO CONSEGUIRÁN. JAMÁS ME ENTREGARÉ PARA QUE ME FUSILEN. PARA EVITARLO, ESTOY DISPUESTO A...
EN AQUEL MOMENTO...
¡ROGER! ¿QUÉ ESTÁS HACIENDO?
SAL DE AQUÍ, BETTE. NO TE METAS EN ESTO.
DEJA ESTA PISTOLA, ROGER.

¡QUIETA! SI DAS UN PASO MÁS...
¡ROGER!
ROGER ESTABA COMO LOCO, DISPUESTO A TODO.
PERO, DE PRONTO APARECIERON...
...VARIOS APARATOS CHINOS.
UNA DE LAS BOMBAS CAYÓ MUY CERCA DE LA CASA DE BETTE. LA EXPLOSIÓN FUE ESPANTOSA Y PARTE DEL TECHO SE HUNDIÓ CON ESTRÉPITO.
ROGER FUE EL PRIMERO EN INCORPORARSE.

¡DIOS MÍO!
¡OH! ¿QUÉ IBA A HACER? ESTUVE A PUNTO DE DISPARAR CONTRA MI PROPIA HERMANA... ¿EH? ¿QUÉ ES ESTO?
ROGER COMPRENDIÓ LO QUE OCURRÍA. SE TRATABA DE UNA ACCIÓN COMBINADA DE LA AVIACIÓN Y LOS GUERRILLEROS NORCOREANOS. Y UNO DE LOS GUERRILLEROS...
TOC
...SE HABÍA INTRODUCIDO EN LAS RUINAS. ROGER LE ARREBATÓ LA METRALLETA Y...

FURIA
¡DIOS MÍO! ¿QUÉ PASA AQUÍ?
¡MIRAD! ¿ES POSIBLE?
¡AY, MI CABEZA!
ROGER, IMPASIBLE, CONTINUABA DISPARANDO CONTRA LOS GUERRILLEROS, SIN DARSE CUENTA DE LA IMPORTANCIA DE SU ACCIÓN, ROGER ...
... HABÍA HECHO FRACASAR EL ATAQUE ENEMIGO, YA QUE SU RESISTENCIA DIO OCASIÓN A LA LLEGADA DE REFUERZOS AMERICANOS.
GRACIAS AL HOMBRE QUE MANTUVO A RAYA A LOS GUERRILLEROS HEMOS PODIDO DOMINAR LA SITUACIÓN.
POR LO VISTO, EL ENEMIGO TENÍA NOTICIA DE LA LLEGADA DE CIERTOS DOCUMENTOS DE GRAN VALOR MILITAR Y QUERÍA APODERARSE DE ELLOS A TODO TRANCE.

LOS POCOS GUERRILLEROS QUE HABÍAN QUEDADO CON VIDA NO TARDARON EN RENDIRSE.
MUCHACHO, TE HAS PORTADO COMO UN HÉROE.
¡ROGER!
NO ME LO EXPLICO.
SOY UN DESERTOR Y NADA PUEDE LIBRARME DEL CASTIGO QUE MEREZCO. VOY A ENTREGARME EN SEGUIDA.
ESPERA, YO TE ACOMPAÑARÉ.
AL LLEGAR AL CUARTEL GENERAL, HOWARD PIDIÓ PERMISO PARA HABLAR A SOLAS CON EL CORONEL JEFE. POCO DESPUÉS, ROGER FUE LLAMADA A PRESENCIA DEL CORONEL.
LOS HECHOS QUE SE LE IMPUTAN SON GRAVES, SOLDADO ROGER.
SÍ, SEÑOR.
SIN EMBARGO, SE HA PORTADO USTED MUY BIEN DURANTE EL ATAQUE DE LOS GUERRILLEROS. ESO PRUEBA QUE NO ES UN COBARDE. LO SUYO FUE UNA CRISIS PASAJERA. ESTOY SEGURO DE QUE, SI LE DOY UNA OPORTUNIDAD, DEMOSTRARÁ SER USTED UN EXCELENTE SOLDADO.

ROGER SALIÓ DEL DESPACHO DEL CORONEL LOCO DE ALEGRÍA. SU HERMANA Y SUS DOS NUEVOS AMIGOS CELEBRARON LA NOTICIA CON EL NATURAL ALBOROZO.
BETTE, ¿PORÍA HABLAR CON USTED A SOLAS?
DESDE LUEGO, HOWARD.
QUIERO PREGUNTARLE SI... SI ME PERMITIRÍA ESCRIBIRLA... PORQUE YO... YO...
MARK Y ROGER CONTEMPLABAN LA ESCENA ALGO ALEJADOS.
¿QUÉ LE PASA A HOWARD, MARK?
ALGO PARECIDO A LO QUE SE SIENTE EN EL BAUTISMO DE FUEGO. EL AMOR TAMBIÉN HACE SENTIR MIEDO A LOS HOMBRES MÁS VALIENTES.
POCOS DÍAS DESPUÉS VOLVÍAN AL FRENTE. LOS TRES DEMOSTRARON GRAN VALOR Y SERENIDAD EN INFINIDAD DE OCASIONES.

LA AMISTAD ENTRE ELLOS SE HABÍA HECHO ENTRAÑABLE.
ALGÚN TIEMPO DESPUÉS, A ROGER Y A HOWARD LES UNIÓ ALGO MÁS QUE LA AMISTAD: SE CONVIRTIERON EN CUÑADOS.
FIN

LA PATRULLA DE LA NIEVE

EN UNA POBLACIÓN COREANA, ALEJADA DE LA LÍNEA DE FUEGO...

CASI NO PUEDO CREERLO, STANLEY.
¿ASÍ QUE NO TE PARECE POSIBLE QUE LA MÁS RICA Y LINDA COREANA SE HAYA ENAMORADO DE MÍ? ¡YA CONOCES MIS ÉXITOS SENTIMENTALES!
SÍ, PERO O-LUNG NO SE PARECE A LAS DEMÁS.
EN ESO TIENES RAZÓN.
ES MÁS RICA, MUCHO MÁS QUE LAS OTRAS.
Y SÓLO TE IMPORTA ESO, ¿VERDAD?
¡CLARO! EL DINERO ES LO MÁS IMPORTANTE DEL MUNDO...
ESTÁS EQUIVOCADO, STANLEY.

NO TE PONGAS PESADO, JACK. ME LARGO. O-LUNG ME ESPERA.
EN SILENCIO, TAMBIÉN JACK ESTABA ENAMORADO DE O-LUNG, AUNQUE PREFIRIÓ OCULTÁRSELO A SU COMPAÑERO.
POCO DESPUÉS...
BUENOS DÍAS, STANLEY.
BUENOS DÍAS, O-LUNG.
CADA DÍA ESTÁS MÁS HERMOSA.
Y ES MÁS HERMOSO AÚN EL AMOR QUE SIENTE MI CORAZÓN.
TAMBIÉN EL MÍO. ¿CUÁNDO NOS CASAREMOS, O-LUNG?
MI PADRE DEBE DECIDIRLO.
PERO, ¿NO ESTÁ EN EL FRENTE?
SÍ, PERO REGRESARÁ DENTRO DE UNOS DÍAS.

ANTES, YO DEBO INCORPORARME A MI UNIDAD, EN PRIMERA LINEA.
OH, STANLEY...
¿SABES LO QUE PUEDE SIGNIFICAR ESO?
SÍ.
Y SABIENDO QUE QUIZÁ NO VOLVAMOS A VERNOS, ¿DUDAS TODAVÍA?
SÍ, STANLEY.
NO PUEDO CASARME SIN LA BENDICIÓN DE MI PADRE. TE QUIERO POR ENCIMA DE TODO, PERO ÉSTA ES UNA OBLIGACIÓN QUE NO PUEDO SOSLAYAR.
NO TE ENTRISTEZCAS. TODO SE ARREGLARÁ.
ESO ESPERO.

SI NO FUERA ASÍ MORIRÍA DE PENA. ¡TE QUIERO TANTO!...
Y YO A TI, O-LUNG.
POCO DESPUÉS...
SI NO ME CASO ANTES DE IR AL FRENTE,...
...PUEDE QUE PIERDA UN MILLÓN DE DÓLARES.
AMERICA
LAS MEDITACIONES DE STANLEY SE VIERON REPENTINAMENTE INTERRUMPIDAS.
MP
PERO... ¡SI ES OLIVIA!

¡HOLA, STANLEY!
¡QUÉ ALEGRÍA, OLIVIA!
¿VAMOS A CELEBRAR NUESTRO ENCUENTRO?
¡BUENA IDEA! ACABO DE LLEGAR Y ME VENDRÁ BIEN TOMAR ALGO FRESCO.
¡PUES VAMOS!
STANLEY LLEVÓ A OLIVIA HASTA EL CAFÉ MÁS CERCANO.
¿Y QUÉ TAL TE VAN LAS COSAS, STANLEY!
PUES, AUNQUE TE PAREZCA EXTRAÑO... ¡VOY A CASARME!

Y CON UNA COREANA PRECIOSA, LLAMADA O-LUNG.
¿O-LUNG? ¡DEBE DE TRATARSE DE MI HERMANA!
CREERÁS QUE ESTOY LOCO, PERO ES INMENSAMENTE RICA... MÁS DE UN MILLÓN DE DÓLARES.
AHORA ES CUANDO EMPIEZO A CREER QUE SÍ QUE ESTÁS LOCO, STANLEY.
CAMARERO, COBRE, POR FAVOR.
SI LO QUE ACABO DE OÍR ES CIERTO, RECIBIRÁ SU MERECIDO.
EL JOVEN OFICIAL SURCOREANO SALIÓ RÁPIDAMENTE DEL LOCAL.
SE DIRIGIÓ A SU CASA Y ABORDÓ SIN PREÁMBULOS A O-LUNG.
¿ES CIERTO QUE QUIERES CASARTE CON UN AMERICANO LLAMADO STANLEY?
¿CÓMO LO SABES, WAI-LUNG?

ESO NO IMPORTA. ESE HOMBRE NO ES DIGNO DE TI.
NO PUEDO ENTREGAR MI CORAZÓN MÁS QUE UNA SOLA VEZ.
SI TIENES ALGO DESAGRADABLE QUE DECIRME ACERCA DE ÉL, ES MEJOR QUE LO CALLES. PREFIERO VIVIR DESGRACIADA A SU LADO QUE TORTURADA POR SU AUSENCIA.
COMO QUIERAS. OJALÁ NO TENGAS QUE ARREPENTIRTE NUNCA.
ASÍ SERÁ, HERMANO.
AL DÍA SIGUIENTE, WAI-LUNG SE DIRIGIÓ NUEVAMENTE AL BAR DONDE HABÍA ENCONTRADO A STANLEY.
¡JA, JA! ¡NO TE CASARÁS CON O-LUNG! ¡MAÑANA PARTIMOS HACIA EL FRENTE!
¡ESTÁS BORRACHO, JACK! ¡LÁRGATE!
LO SIENTO... PERO HE ESTADO CELEBRANDO LA NOTICIA... ¡AL FRENTE!
SI ESO FUERA CIERTO...

¡AHORA YA NO PODRÁS CASARTE CON TU MILLÓN DE DÓLARES!
¡CÁLLATE!
¡NO QUIERO! MAÑANA, UNA BALA PUEDE DESBARATAR TODOS TUS MISERABLES PLANES...
¡AY!
¡YA HAS HABLADO BASTANTE!
¡POR DIOS, STANLEY!
ESTO TE PESARÁ, STANLEY. NO LO OLVIDES.
NO TE TEMO, JACK.
ERES DEMASIADO AMBICIOSO, STANLEY. ESO NO TE ACARREARÁ MÁS QUE DISGUSTOS.
¡BAH! TENIENDO DINERO... LO DEMÁS NO CUENTA.

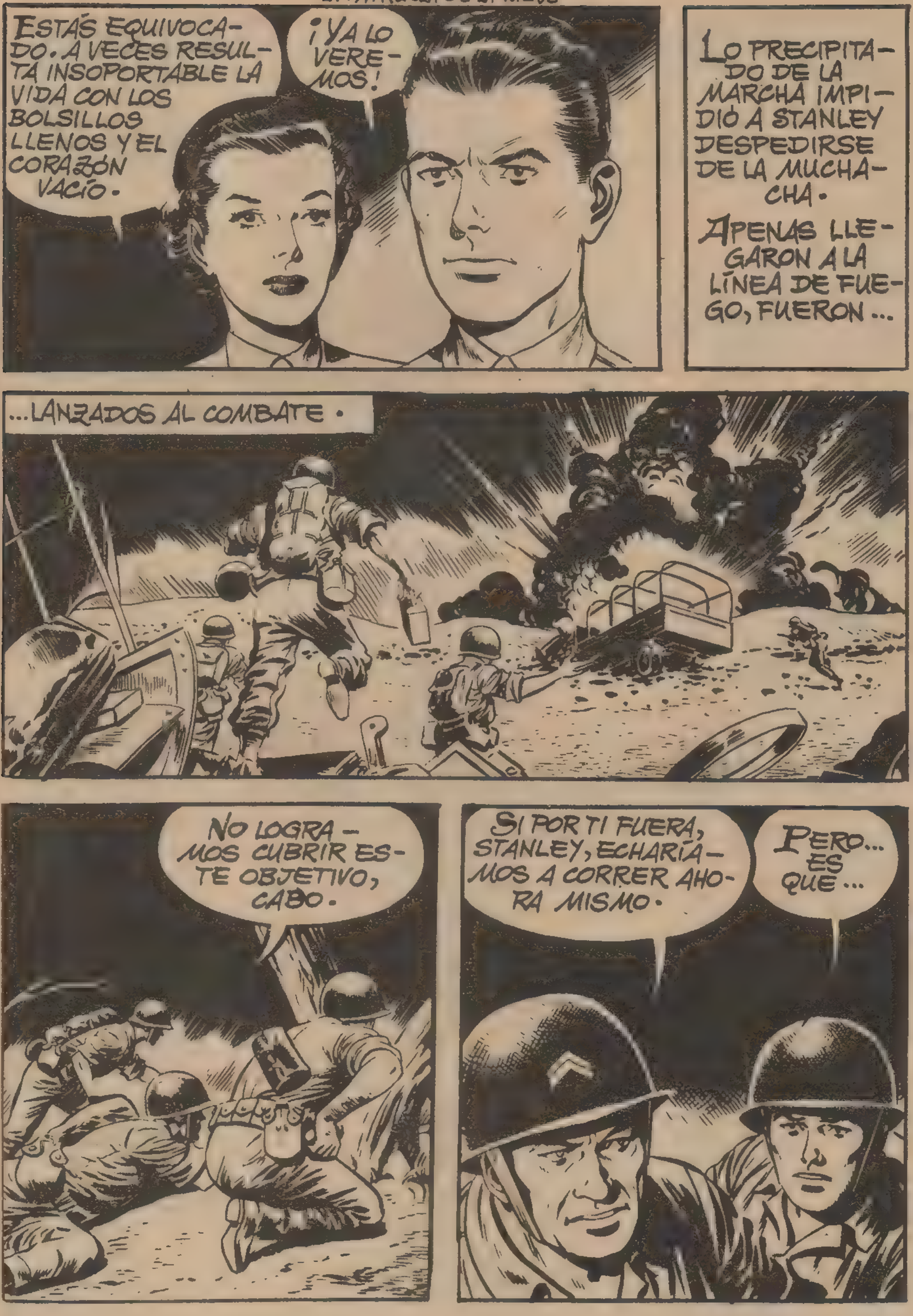
ESTÁS EQUIVOCADO. A VECES RESULTA INSOPORTABLE LA VIDA CON LOS BOLSILLOS LLENOS Y EL CORAZÓN VACÍO.
¡YA LO VEREMOS!
LO PRECIPITADO DE LA MARCHA IMPIDIÓ A STANLEY DESPEDIRSE DE LA MUCHACHA.
APENAS LLEGARON A LA LÍNEA DE FUEGO, FUERON...
...LANZADOS AL COMBATE.
NO LOGRAMOS CUBRIR ESTE OBJETIVO, CABO.
SI POR TI FUERA, STANLEY, ECHARÍAMOS A CORRER AHORA MISMO.
PERO... ES QUE...

STANLEY NO PUDO CONTINUAR. SE PRODUJO UN RAPIDO CONTRAATAQUE COMUNISTA.

STANLEY, ATERRADO, ERA INCAPAZ DE DOMINAR EL MIEDO QUE LE PARALIZABA.
¡NO QUIERO MORIR! ¡NO!
¡DÉ A LAS FUERZAS ORDEN DE DESPLEGARSE!
¡A LA ORDEN, CAPITÁN!
EL REPLIEGUE SE HIZO CON DIFICULTAD, DADA LA TENACIDAD DE LOS COMUNISTAS.

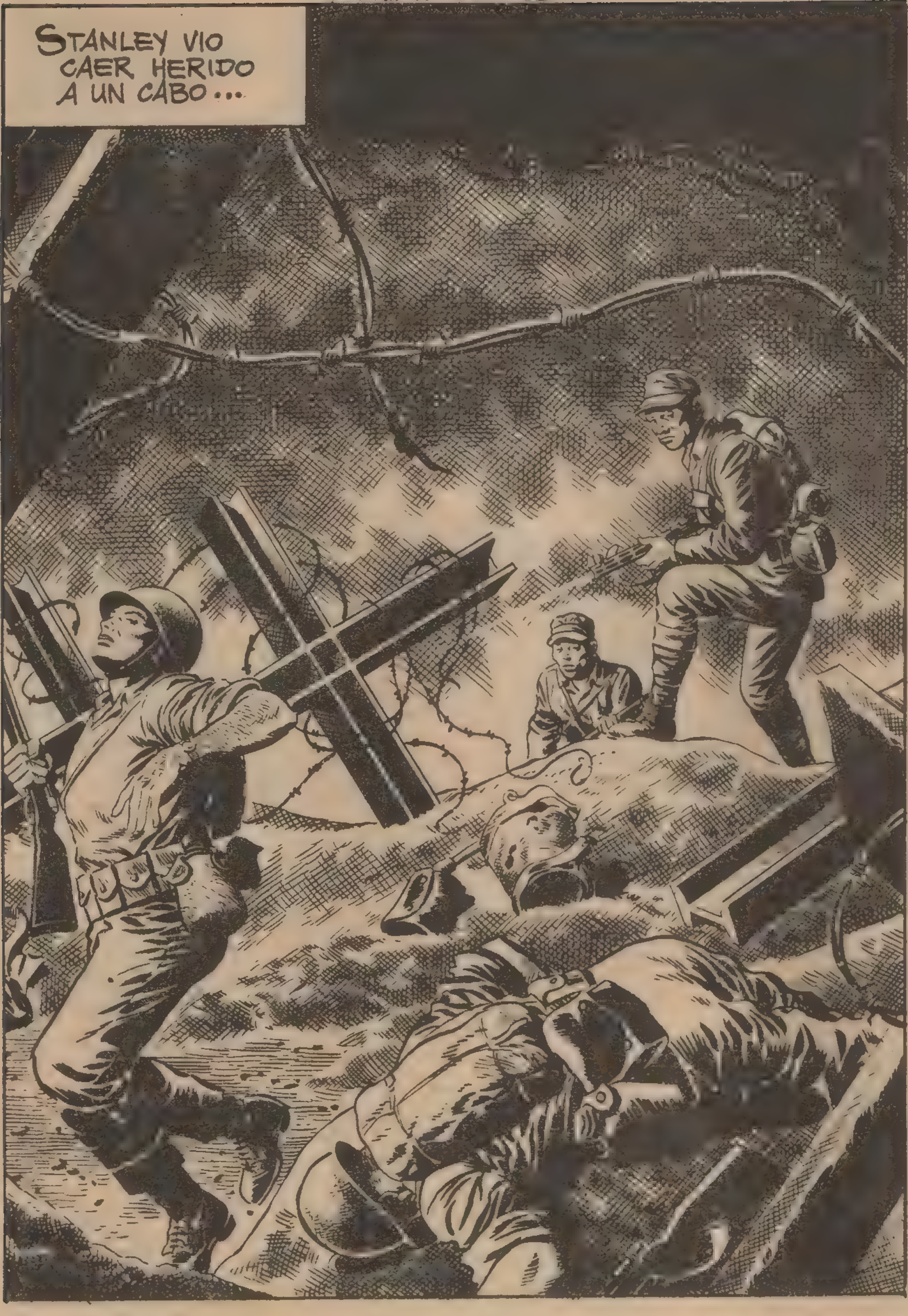
STANLEY VIO CAER HERIDO A UN CABO...

...Y, POR UN INSTANTE, DUDÓ ENTRE HUIR Y PRESTARLE AYUDA.
FINALMENTE, PUDO MÁS EL MIEDO Y...
...EMPRENDIÓ LA HUIDA, ABANDONÁNDOLE A UNA MUERTE CIERTA.
¡SI ME QUEDO, ME MATARÁN A MÍ TAMBIÉN!
A RAÍZ DE AQUEL ACTO DE COBARDÍA, TODOS LOS COMPAÑEROS DE STANLEY LE HICIERON EL VACÍO.
PASÓ EL TIEMPO...
...Y LLEGÓ EL INVIERNO. Y SUS COMPAÑEROS NO HABÍAN OLVIDADO AÚN EL INCIDENTE.
ESPERO QUE SE DÉ CUENTA DE LO QUE SENTIMOS POR ÉL.
ES LO MENOS QUE SE MERECE, JACK.

SARGENTO HIGGINS, TIENE QUE PREPARAR UNA PATRULLA.
HAY QUE AVERIGUAR ALGO SOBRE EL SISTEMA DE DEFENSA DEL ENEMIGO. LES MANDARÁ EL TENIENTE WAI-LUNG, QUE CONOCE EL TERRENO A LA PERFECCIÓN. LE HAN DESTINADO A NUESTRA UNIDAD COMO GUÍA.
POCO DESPUÉS...
MUCHACHOS, VAIS A SALIR DE PATRULLA CON EL TENIENTE WAI-LUNG.
¿QUÉ? ¿TIENE ALGO QUE VER CON LOS LUNG DE HAI-PO?
SOY EL PRIMOGÉNITO DE LA FAMILIA.
PUES YO SOY EL PROMETIDO DE SU HERMANA.
EL ASPIRANTE A SU DINERO, QUERRÁ DECIR. LO SÉ TODO.

Y DEBO DECIRLE QUE, AL MARGEN DE LOS SENTIMIENTOS DE O-LUNG, YO LE DESPRECIO A USTED PROFUNDAMENTE.
SUS PALABRAS...
MIS PALABRAS NO EXPRESAN MÁS QUE UNA MÍNIMA PARTE DE LO QUE USTED ME INSPIRA.
LA ACTITUD DE WAI-LUNG...
...INTIMIDÓ A STANLEY, QUE EMPEZÓ A SENTIR POR ÉL UN TERRIBLE MIEDO. MEDIA HORA DESPUÉS LA PATRULLA SE PUSO EN MARCHA.

RÁPIDAMENTE, LOS AMERICANOS SE PUSIERON A CUBIERTO DEL FUEGO ENEMIGO.

STANLEY QUEDÓ AISLADO DETRÁS DE UNA ROCA.

TENGO MIEDO DE ESTAR SOLO... ME ARRIESGARÉ A SALIR...
PERO, EN AQUEL INSTANTE, SONÓ UN DISPARO.
¡OH! ¡MIS OJOS!
¡LE HAN HERIDO EN LA CARA! ¡HA QUEDADO CEGADO!
¡JA, JA! ¡BUEN JUEGO! ¡A VER SI ACIERTAS OTRA VEZ!
¡SERÁ COSA FÁCIL, YA LO VERÁS!
STANLEY CORRÍA ATERRORIZADO MIENTRAS LAS BALAS SILBABAN A SU ALREDEDOR.

¡AH!
¡SOCORRO! ¡VENID A BUSCARME!
¡ES TERRIBLE!
¡NO PUEDO SOPORTAR ESOS GRITOS!

HACE POCO NO ME HUBIERA IMPORTADO VERLE MORIR, PERO AHORA... ¡TENGO QUE SALVARLE!
¡ESPERE, JACK!
SI SALE A BUSCARLE LE ASARÁN A BALAZOS. TENGO UNA IDEA.
TRES DE NOSOTROS ATACAREMOS A LA PATRULLA POR LA ESPALDA. ENTRETANTO, USTED SACARÁ A STANLEY DE AHÍ.
WAI-LUNG SE DISPUSO A REALIZAR LO PLANEADO.

LOS NORCOREANOS, ENTRETANTO, SEGUÍAN BUSCANDO CON LA VISTA A STANLEY.
DEJADME AL DE LA AMETRALLADORA Y OCUPAOS DE LOS DEMÁS.
Y SIGILOSAMENTE ...
¡TOMAD!
ÉSTE ES EL MOMENTO DE IR A BUSCAR A STANLEY.

CREYENDO QUE TODOS LOS COMPONENTES DE LA PATRULLA ENEMIGA HABÍAN SIDO ANIQUILADOS, JACK SALIÓ DE SU REFUGIO.

DESPUÉS DE ENTERRAR A JACK, REGRESARON A SU POSICIÓN Y STANLEY FUE CONDUCIDO AL HOSPITAL.

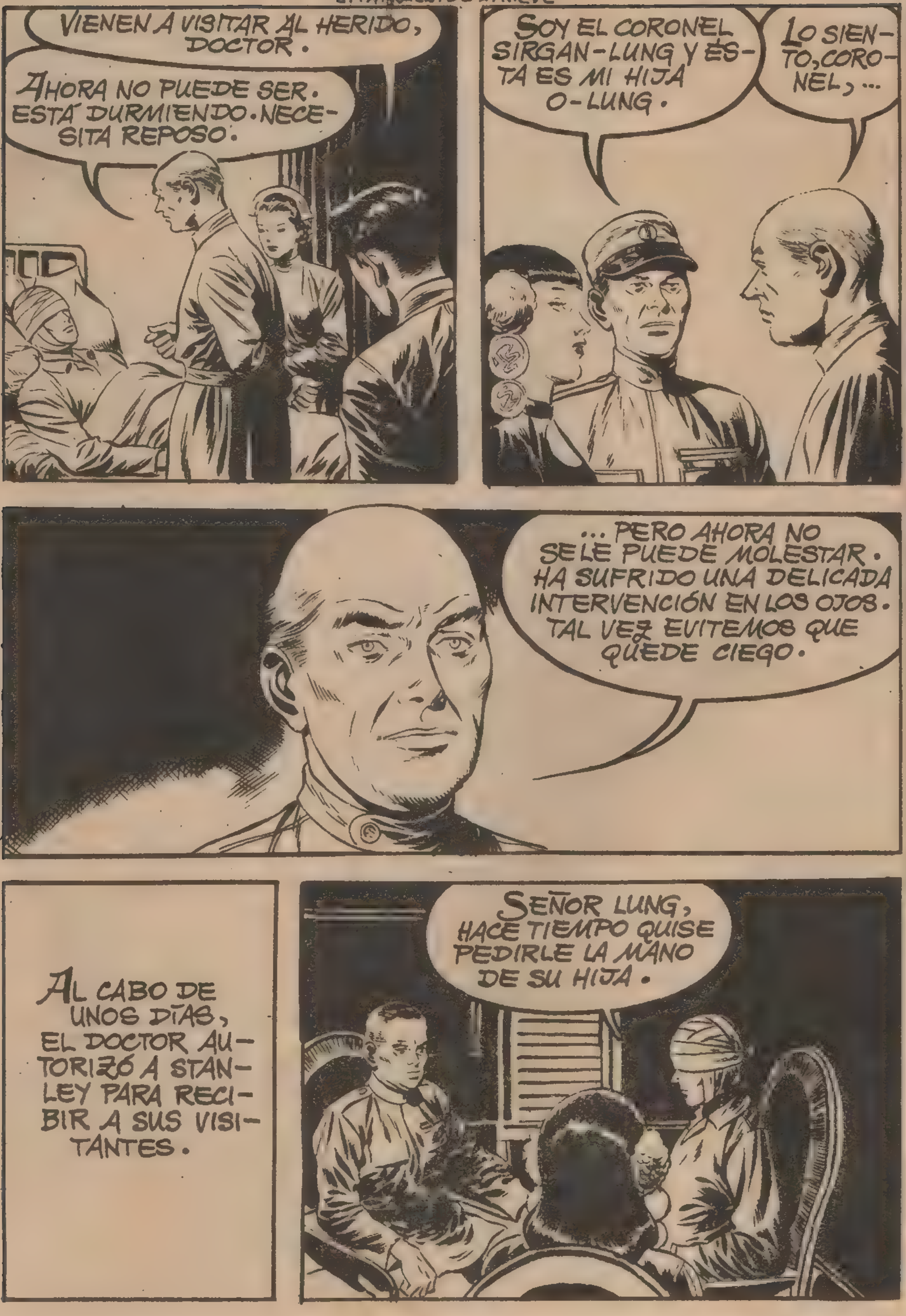
VIENEN A VISITAR AL HERIDO, DOCTOR.
AHORA NO PUEDE SER. ESTÁ DURMIENDO. NECESITA REPOSO.
SOY EL CORONEL SIRGAN-LUNG Y ÉSTA ES MI HIJA O-LUNG.
LO SIENTO, CORONEL, ...
... PERO AHORA NO SE LE PUEDE MOLESTAR. HA SUFRIDO UNA DELICADA INTERVENCIÓN EN LOS OJOS. TAL VEZ EVITEMOS QUE QUEDE CIEGO.
AL CABO DE UNOS DÍAS, EL DOCTOR AUTORIZÓ A STANLEY PARA RECIBIR A SUS VISITANTES.
SEÑOR LUNG, HACE TIEMPO QUISE PEDIRLE LA MANO DE SU HIJA.

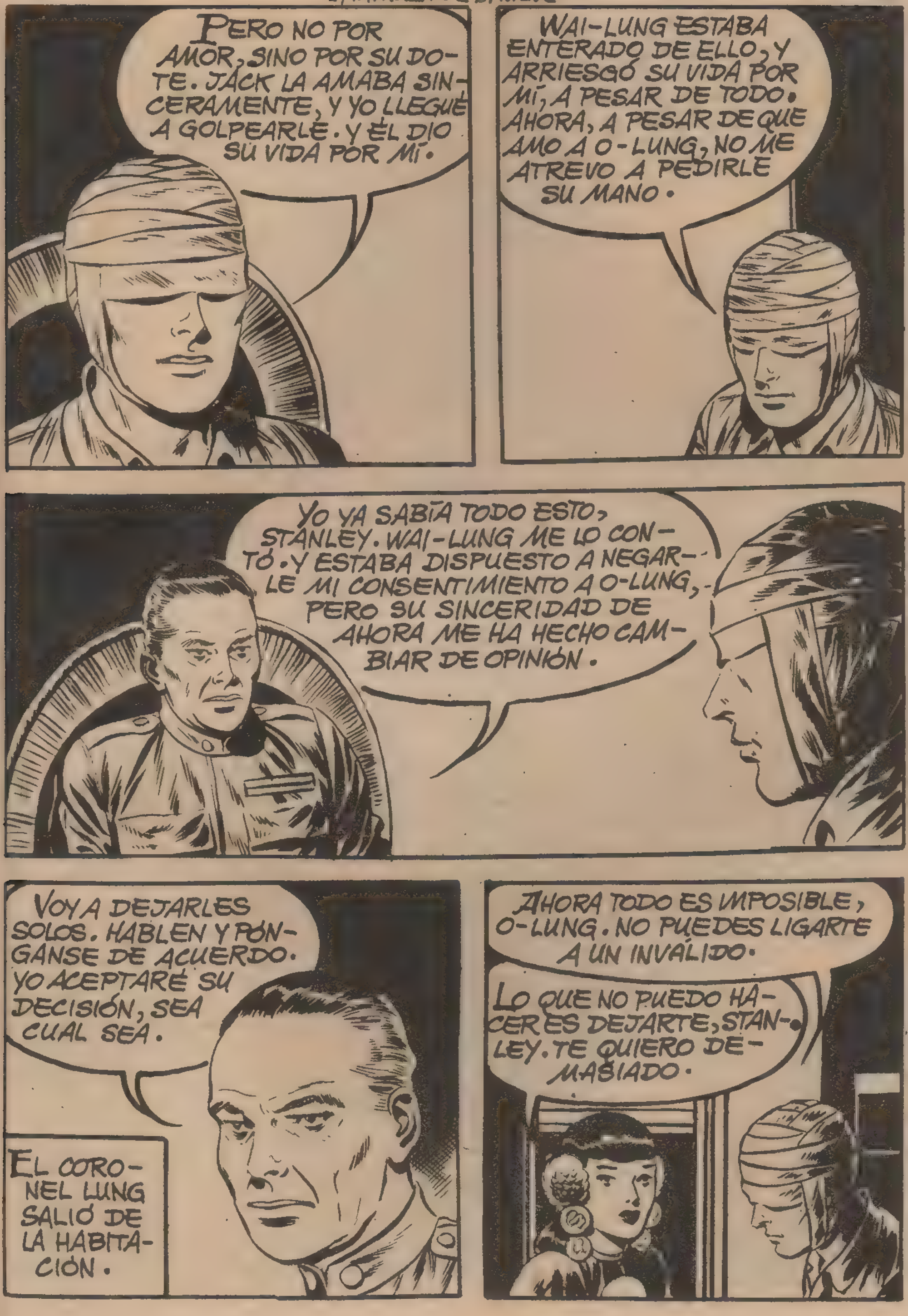
PERO NO POR AMOR, SINO POR SU DOTE. JACK LA AMABA SINCERAMENTE, Y YO LLEGUÉ A GOLPEARLE. Y ÉL DIO SU VIDA POR MÍ.
WAI-LUNG ESTABA ENTERADO DE ELLO, Y ARRIESGÓ SU VIDA POR MÍ, A PESAR DE TODO. AHORA, A PESAR DE QUE AMO A O-LUNG, NO ME ATREVO A PEDIRLE SU MANO.
YO YA SABÍA TODO ESTO, STANLEY. WAI-LUNG ME LO CONTÓ. Y ESTABA DISPUESTO A NEGARLE MI CONSENTIMIENTO A O-LUNG, PERO SU SINCERIDAD DE AHORA ME HA HECHO CAMBIAR DE OPINIÓN.
VOY A DEJARLES SOLOS. HABLEN Y PÓNGANSE DE ACUERDO. YO ACEPTARÉ SU DECISIÓN, SEA CUAL SEA.
EL CORONEL LUNG SALIÓ DE LA HABITACIÓN.
AHORA TODO ES IMPOSIBLE, O-LUNG. NO PUEDES LIGARTE A UN INVÁLIDO.
LO QUE NO PUEDO HACER ES DEJARTE, STANLEY. TE QUIERO DEMASIADO.

PERO DEBES COMPRENDER ...
NO, ESCUCHO SÓLO A MI CORAZÓN. Y ME DICE QUE DEBO ESTAR SIEMPRE A TU LADO.
TAMBIÉN YO TE QUIERO, O-LUNG. AHORA, EN MIS TINIEBLAS, LO HE COMPRENDIDO. PERO NO TENGO DERECHO ... SOY UN INÚTIL ...
EN AQUEL MOMENTO ...
ESO NO DEBE DETENERTE, HIJO. EL DOCTOR ME HA ASEGURADO QUE RECOBRARÁS LA VISTA.
¡GRACIAS, DIOS MÍO! ...
... SABRÉ HACERME DIGNO DE TU PERDÓN.
CREO QUE YA LO ERES, STANLEY.
FIN

LA SIMA AZUL

A BORDO DE UN SUBMARINO INGLÉS.

¿QUÉ TE OCURRE, LIONEL?
¡NADA!
TIENES MAL ASPECTO.
ESO NO TE IMPORTA.
HARRY, ANTE LA MUESTRA DE MAL HUMOR DE LIONEL, SE REUNIÓ CON SUS OTROS AMIGOS.
LIONEL ESTÁ QUE MUERDE.
¿ESTARÁ ENAMORADO?
¡SEGURO!
CUANDO ALGUIEN ESTÁ DE MAL HUMOR, O ES POR DINERO O POR MOTIVOS SENTIMENTALES. Y COMO A LIONEL NO LE FALTA EL DINERO, DEBE DE SER POR LO OTRO.
TÚ ENTIENDES MUCHO DE ESTO, ¿VERDAD, NICK?
¡CLARO!

POR LO MENOS HE TENIDO VEINTE NOVIAS.
¿CON LO FEO QUE ERES?
PUES LAS CHICAS ME ENCUENTRAN GUAPO.
¡JA, JA!
¡ATENCIÓN!
¡BUQUE ENEMIGO A LA VISTA! ¡TODOS A SUS PUESTOS!
¡PREPAREN LOS TUBOS DE PROA!

¡PREPARADOS!
¡FUEGO LOS NÚMEROS 1 Y 2!
EL PETROLERO ALEMÁN...

... FUE ALCANZADO SÓLO POR UNO DE LOS TORPEDOS Y TUVO TIEMPO DE LANZAR UN MENSAJE.
¡ATACADOS POR SUBMARINO ENEMIGO! ¡NOS HUNDIMOS! ¡DOY POSICIÓN!
MINUTOS DESPUÉS ...
¡UN TORPEDO HA FALLADO!
¡CAPITÁN!
HEMOS CAPTADO UN MENSAJE DEL BUQUE. HA LOGRADO DAR SU POSICIÓN ANTES DE HUNDIRSE.

ENTONCES, VENDRÁN A POR NOSOTROS. HAY QUE ESCAPAR HACIA EL CANAL DE LA MANCHA, DONDE LOS NUESTROS PUEDEN AYUDARNOS.
¡EL CASCARÓN CAMBIA DE RUMBO!
CREO QUE VAMOS HACIA EL CANAL. ¡A CASA, CHICOS!
NO ME EXTRAÑA. EL CAPITÁN HARRISON, ADEMÁS DE INEPTO, ES UN COBARDE.
¿QUÉ?

NO OPINABAS ESO HACE POCO TIEMPO.
TENGO DERECHO A CAMBIAR DE OPINIÓN, ¿NO? REPITO QUE ES UN COBARDE.
ME PARECE QUE LIONEL ESTÁ UN POCO CHIFLADO.
TODOS SUS COMPAÑEROS ESTABAN CONFUSOS. PERO PRONTO OLVIDARON SUS PREOCUPACIONES.

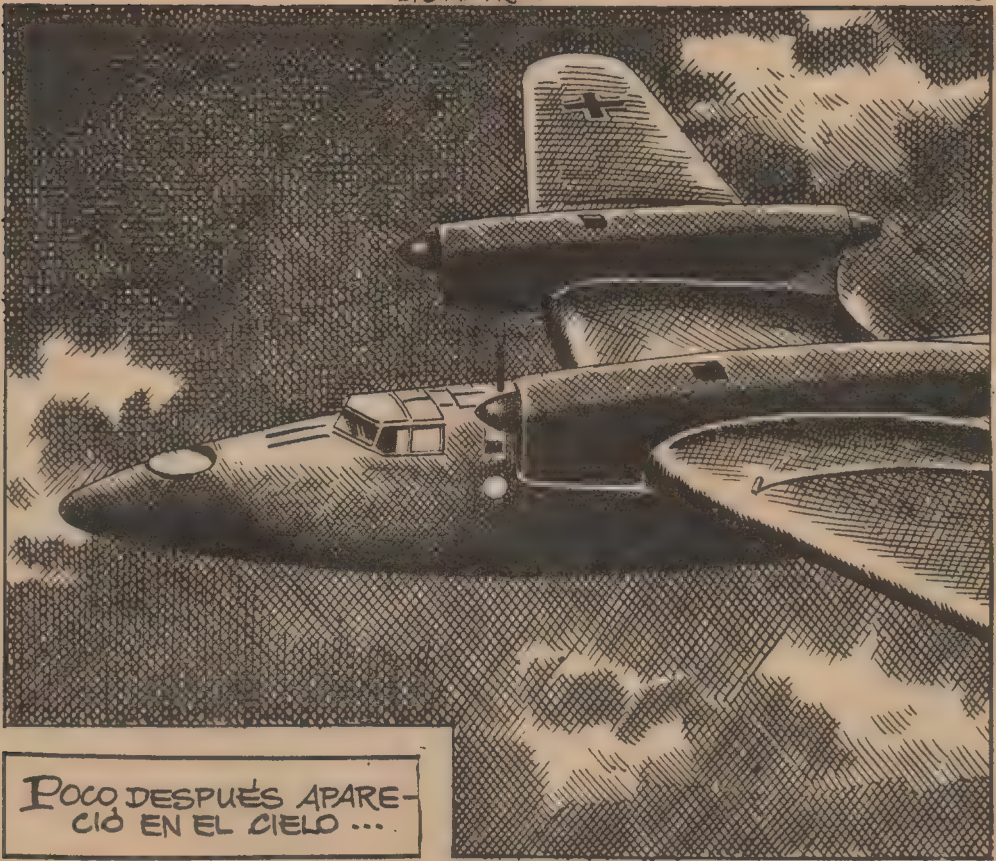
POCO DESPUÉS APARECIÓ EN EL CIELO ...

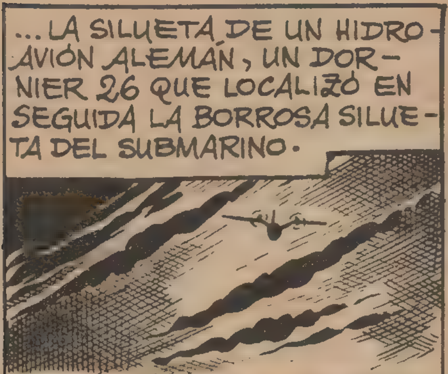
...LA SILUETA DE UN HIDROAVIÓN ALEMÁN, UN DORNIER 26 QUE LOCALIZÓ EN SEGUIDA LA BORROSA SILUETA DEL SUBMARINO.

AHÍ ESTÁ, A ESTRIBOR... ¡YA LO TENEMOS!

¡DO 26 LLAMA A BASE H-I! ¡LOCALIZADO SUBMARINO!
¡CAPITÁN, HEMOS SIDO LOCALIZADOS POR UN AVIÓN ENEMIGO!
¡NOS ATACARÁ!
¡CAPITÁN A TRIPULACIÓN! EL ENEMIGO VA A ATACARNOS. SUS AVIONES NOS HAN LOCALIZADO. ESPERO QUE CADA CUAL SE MANTENGA A LA ALTURA DE LAS CIRCUNSTANCIAS.
LA TRIPULACIÓN ACOGIÓ LA NOTICIA CON RELATIVO OPTIMISMO.
¡PEOR LO PASARÁN LOS PECES QUE NOSOTROS!
EN AQUELLOS MOMENTOS ...

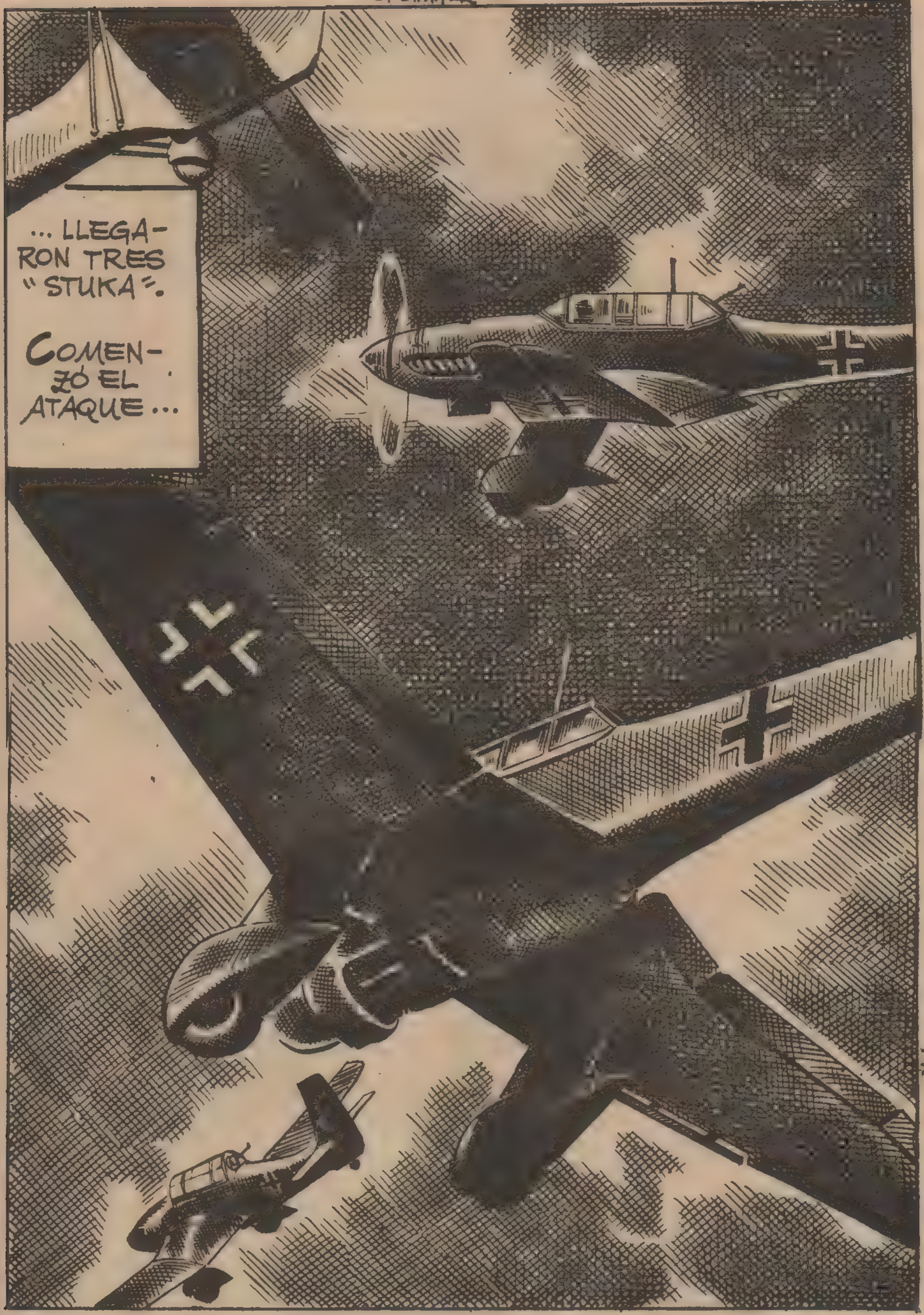
... LLEGARON TRES "STUKA".
COMENZÓ EL ATAQUE...

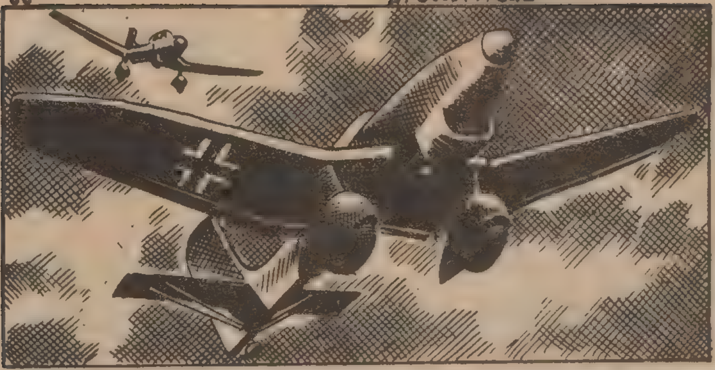

... Y LOS AVIONES ALEMANES SOLTARON SU TEMIBLE ARMA.

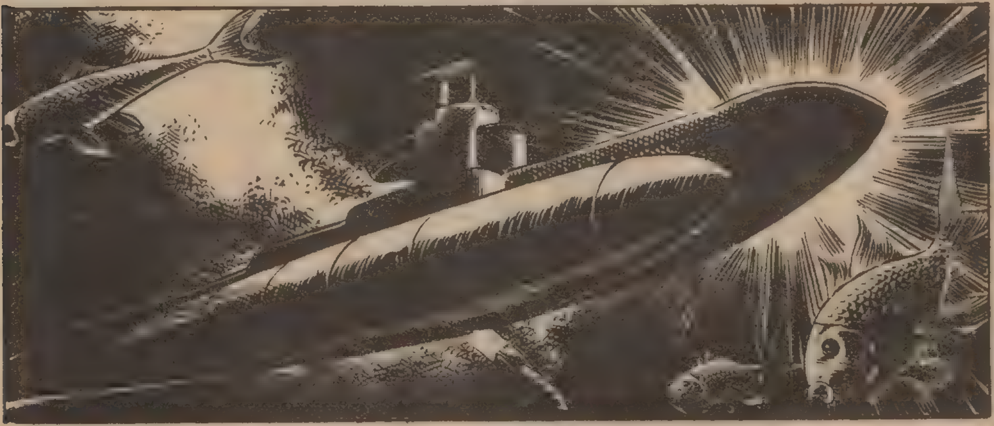

LIONEL NO RESPONDIÓ. PERO SU MENTE RETROCEDIÓ EN EL TIEMPO. TRES MESES ANTES, EN LONDRES...
TENEMOS QUE HABLAR EN SERIO, SALLY.
ME IMAGINO DE QUÉ.
¿TE BURLAS DE MÍ?
NO, LIONEL. ERES MI MEJOR AMIGO, PERO YO NO PUEDO OFRECERTE MÁS QUE ESO.
¿ESTÁS ENAMORADA DE OTRO?
NO.
AÚN NO HE CONOCIDO EL VERDADERO AMOR.
EN ESE CASO...
...DÉJAME, POR LO MENOS, TENER ALGUNA ESPERANZA.
COMPRENDO.

SÓLO PUEDO DECIRTE QUE, POR AHORA, MI CORAZÓN ES LIBRE.
CON ESO ME BASTA, SALLY.
POR LO MENOS, PUEDO TENER LA ILUSIÓN DE QUE ALGÚN DÍA LLEGUES A QUERERME.
LIONEL ESTUVO AUSENTE DURANTE DOS MESES, Y AL VOLVER...
¿CÓMO ESTÁS, SALLY?
LIONEL, YO...
TENGO QUE DECIRTE ALGO: CREO QUE ESTOY ENAMORADA.
¡NO!
LIONEL LOGRÓ A DURAS PENAS DISIMULAR SU PESAR.
ENTONCES... QUE SEAS MUY FELIZ.
TE AGRADEZCO TU ACTITUD, LIONEL.
A PARTIR DE ENTONCES, EL MUCHACHO VIVIÓ EN UNA CONTINUA TRISTEZA. AL CABO DE POCO TIEMPO FUE TRASLADADO A OTRO SUBMARINO, JUNTO CON SUS CAMARADAS.

Y UN DÍA, AL ENTRAR EN EL CAMAROTE DE SU NUEVO JEFE ...
¡CIELOS!
¿QUÉ LE OCURRE?
¿LE HA IMPRESIONADO LA FOTO DE MI PROMETIDA?
SÍ... ME RECUERDA A UNA ANTIGUA NOVIA.
LIONEL SEGUÍA DESDE ENTONCES OBSESIONADO CON LA IDEA DE TENER QUE SOPORTAR A SU AFORTUNADO RIVAL.
¡PUES CREO QUE TE VAS A SALIR CON LA TUYA! ¡ESTA VEZ NOS HUNDIMOS!
EL SUBMARINO ENTERO SE ESTREMECIÓ AL ESTALLAR JUNTO A ÉL UNA DE LAS CARGAS.

¡VÍA DE AGUA EN EL DEPARTAMENTO DE TORPEDOS!
¡ATENCIÓN LAS BOMBAS! ¡SI NO PUEDEN ACHICAR EL AGUA, ABANDONEN EL DEPARTAMENTO!
¡EL NIVEL DEL AGUA SIGUE AUMENTANDO!
SALID, VOY A DAR LA MÁXIMA PRESIÓN A LAS BOMBAS.
¡POR FIN!
¡CAPITÁN! ¿ME OYE? AHORA PAGARÁ POR HABERME QUITADO A SALLY... LO PAGARÁN TODOS...
SI EL AGUA SEGUÍA INVADIENDO EL DEPARTAMENTO, ...

...EL SUBMARINO SE HUNDIRÍA IRREMISIBLEMENTE.
¡LIONEL! ¡PIENSE EN SUS COMPAÑEROS! ¡NO SEA LOCO!... ¡TRANQUILICESE!
PERO EL OFUSCADO CEREBRO DE LIONEL NO ATENDÍA A RAZONES.
HA CESADO EL ATAQUE AÉREO. DEN LA MÁXIMA VELOCIDAD Y MANTENGAN EL RUMBO HACIA NUESTRAS COSTAS.

PERO, DE REPENTE, UN OBSTÁCULO SURGIÓ ANTE EL SUBMARINO.
¡CRAC!
¡HEMOS ENCALLADO!
CAPITÁN, HEMOS ENCALLADO EN UN BANCO DE ARENA A DOCE METROS DE PROFUNDIDAD.
¡MAGNÍFICO!
PODREMOS SALIR USANDO LOS EQUIPOS DE INMERSIÓN. PIDAN UN REMOLCADOR Y UN EQUIPO DE BUZOS. QUIZÁ LOGREMOS SALVAR EL SUBMARINO. YO INTENTARÉ CONVENCER A LIONEL.

CUANDO EL AGUA LLEGUE A ESTA ALTURA PODREMOS ABRIR LA COMPUERTA EXTERIOR.
DE ESTE MODO ...
...FUERON SALIENDO TODOS LOS TRIPULANTES, EXCEPTO LIO-NEL, SUS AMIGOS Y EL CAPITÁN.
¡NO CONTESTA SIQUIE-RA! TAL VEZ SI SABE QUE SE HA QUEDADO SOLO SALGA TAMBIÉN.
LOS ÚLTIMOS HOMBRES SALIERON, Y LIONEL QUE-DÓ SOLO.

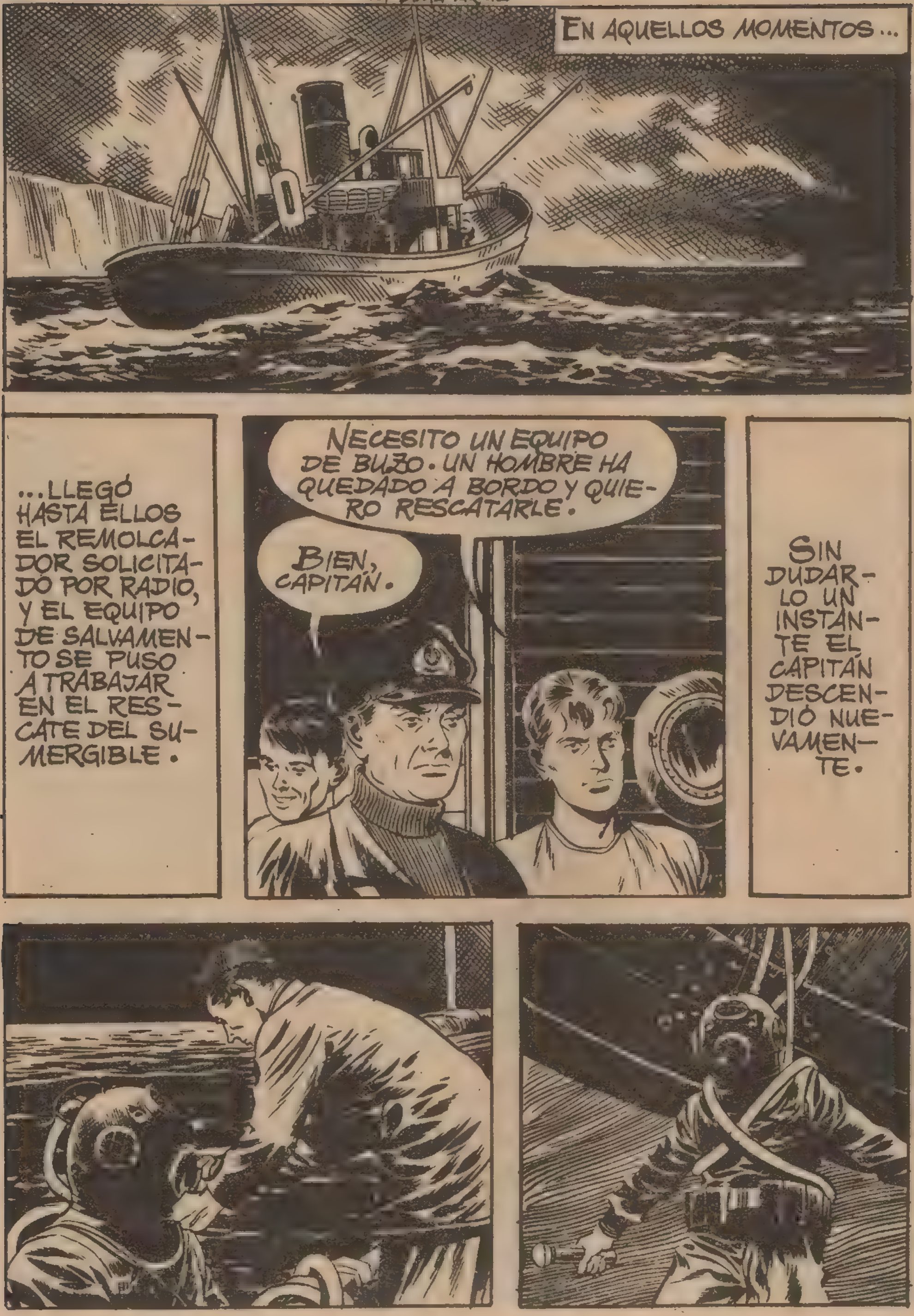
EN AQUELLOS MOMENTOS...
...LLEGÓ HASTA ELLOS EL REMOLCADOR SOLICITADO POR RADIO, Y EL EQUIPO DE SALVAMENTO SE PUSO A TRABAJAR EN EL RESCATE DEL SUMERGIBLE.
NECESITO UN EQUIPO DE BUZO. UN HOMBRE HA QUEDADO A BORDO Y QUIERO RESCATARLE.
BIEN, CAPITÁN.
SIN DUDARLO UN INSTANTE EL CAPITÁN DESCENDIÓ NUEVAMENTE.

¡DIOS MÍO! ¡EL SUBMARINO ESTÁ PERDIENDO LA ESTABILIDAD!
SI ESE LOCO CIERRA LAS BOMBAS, TODO ESTARÁ PERDIDO PARA ÉL.
¡OJALÁ LOGRE CONVENCERLE AHORA!
TOC
TOC
AQUELLA VEZ, EL CAPITÁN OBTUVO RESPUESTA. LIONEL HABÍA REACCIONADO Y NO QUERÍA MORIR.

¡SOCORRO! ¡SOCORRO!
¡LAS BOMBAS NO FUNCIONAN Y LA PUERTA ESTÁ ATRANCADA!
PEDIRÉ UN SOPLETE Y TRATARÉ DE ABRIR LA PUERTA.
A PESAR DEL PELIGRO QUE REPRESENTABA ENTRAR EN EL INESTABLE SUBMARINO, HARRISON SE DISPUSO A CORRER EL RIESGO.
¡ESTO SE MUEVE!
¡SE HUNDE SIN REMISIÓN!

PERO NO TODO ESTABA PERDIDO.

A MEDIDA QUE IBA DESCENDIENDO, LA PRESIÓN ...

... AUMENTABA DE MODO ALARMANTE.
BOIXCAR

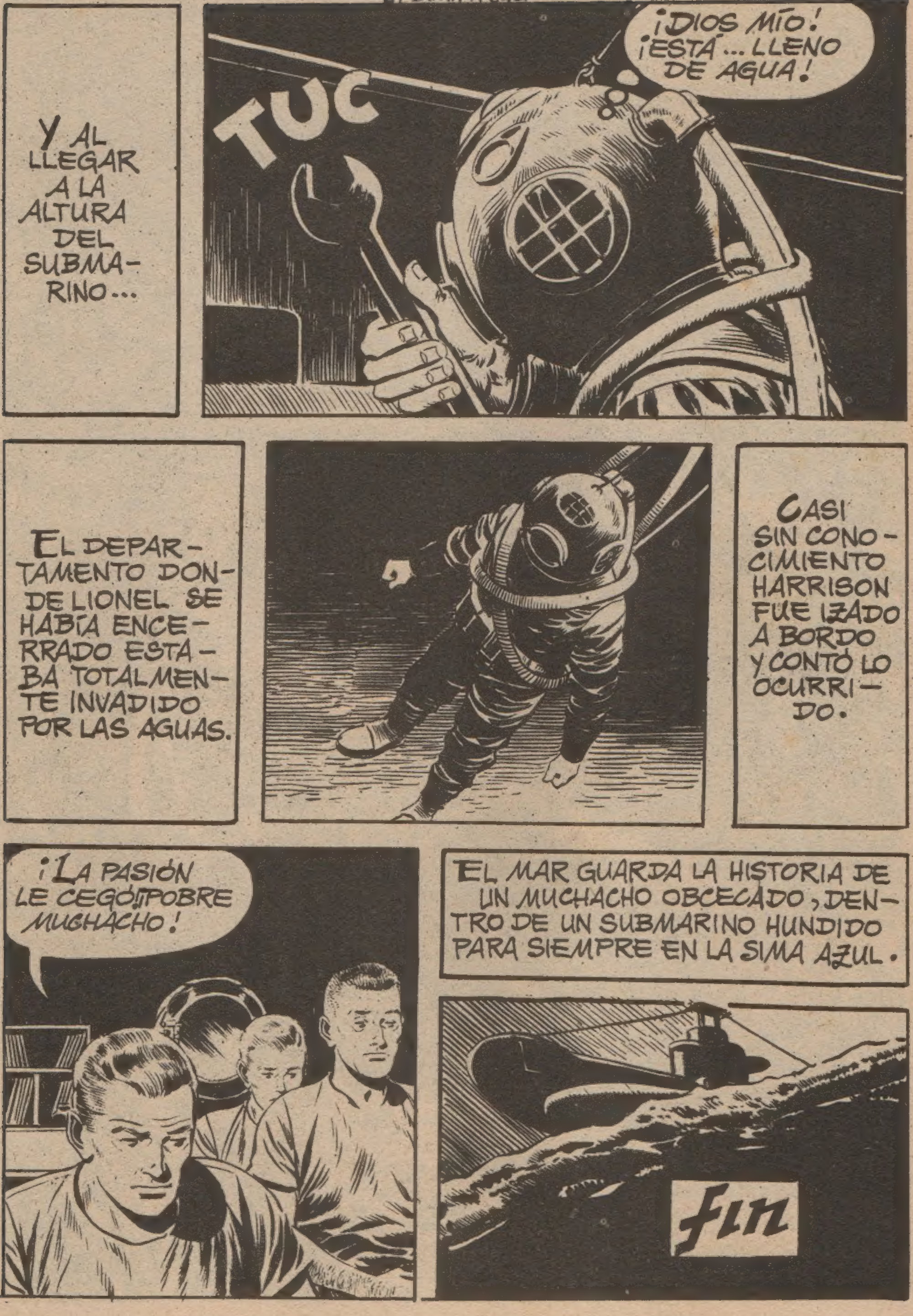
Y AL LLEGAR A LA ALTURA DEL SUBMARINO...
TUC
¡DIOS MÍO! ¡ESTÁ... LLENO DE AGUA!
EL DEPARTAMENTO DONDE LIONEL SE HABÍA ENCERRADO ESTABA TOTALMENTE INVADIDO POR LAS AGUAS.
CASI SIN CONOCIMIENTO HARRISON FUE IZADO A BORDO Y CONTÓ LO OCURRIDO.
¡LA PASIÓN LE CEGÓ! ¡POBRE MUCHACHO!
EL MAR GUARDA LA HISTORIA DE UN MUCHACHO OBCECADO, DENTRO DE UN SUBMARINO HUNDIDO PARA SIEMPRE EN LA SIMA AZUL.
fin

BOIXCAR

OBRAS COMPLETAS

Una moderna y cuidada presentación para una colección famosa:

HAZAÑAS BÉLICAS

Una ocasión única para coleccionar toda la obra de este genial dibujante y guionista, iniciador de esta gran serie de relatos bélicos.

En cada volumen, se insertan varios títulos completos hasta un total de 80 páginas.

En el próximo número aparecerán los siguientes títulos:

EL SOLDADO LOCO
EL HOMBRE QUE TUVO MIEDO
22 LA RUTA DE MOSCU

EDICIONES TORAY, S. A.

12 PESETAS